



Cuenta Pública PERÍODO 2023

"Somos una Comunidad Educativa
de encuentro y crecimiento"



Somos una comunidad educativa de
encuentro y crecimiento





POR QUE
ME GUSTA
MI LICEO

Relatado por estudiantes del



Liceo Darío Salas
de Santa María

QUEREMOS QUE NOS CONOZCAN



* VISIÓN



Queremos ser una Comunidad Educativa que forme personas capaces de adaptarse a los desafíos de vivir en una sociedad en constante transformación, desarrollando los valores del respeto, responsabilidad y compromiso.

* MISIÓN

Liceo Darío Salas es entregar una educación que valore la diversidad y permita a nuestros estudiantes desarrollar su potencial cognitivo, social y tecnológico para el logro de aprendizajes durante su trayectoria educativa.



Somos una Comunidad Educativa de encuentro y crecimiento



Somos una Comunidad Educativa de encuentro y crecimiento

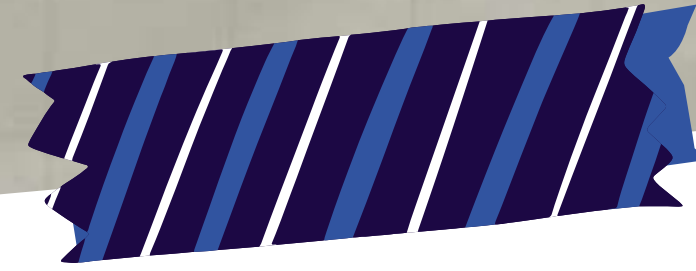

NUESTRO SELLO

Somos una Comunidad Educativa diversa y colaborativa capaz de autosuperarse enfrentando los **desafíos del siglo XXI.**



Objetivos Estratégicos PME 2023

Dimensión pedagógica

Implementar el trabajo colaborativo con los docentes y asistentes de la educación de todos los niveles educativos de nuestra Comunidad con el propósito de desarrollar y potenciar la autoestima académica en los estudiantes para el logro de mejores aprendizajes.



4to básico LDS de Santa María obtuvo éxito a nivel nacional en puntaje SIMCE

2024	321 ✓
2022	269 ✓
2018	252 ✓
2017	249 ✓



Objetivos Estratégicos PME 2023

* Dimensión Convivencia Escolar



Fortalecer el sentido de pertenencia a través de *acciones psicoeducativas* que afiancen habilidades socioemocionales *en todos los miembros de la comunidad educativa*, con la finalidad de promover **ambientes armónicos** *entre todos y todas.*



Objetivos Estratégicos PME 2023

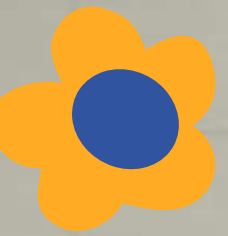

Dimensión de

Liderazgo

Fomentar una cultura institucional que promueva la valoración y el respeto por la diversidad en todos los ámbitos de la comunidad educativa, a través de la promoción de prácticas de trabajo colaborativo, el fortalecimiento de la identidad con el establecimiento, el desarrollo profesional docente y la participación de padres y apoderados en el proceso educativo.



Somos una Comunidad Educativa de encuentro y crecimiento

Objetivos Estratégicos PME 2023

Dimensión de Recursos



Fortalecer la gestión *de* recursos humanos y materiales, *para* apoyar la entrega de una educación que valore la diversidad y permita a nuestros *estudiantes* desarrollar su potencial cognitivo, social.



Somos una Comunidad Educativa de encuentro y crecimiento

Organización

- Directora (s)
- Inspector General
- Unidad Técnica Pedagógica
- Convivencia Escolar
- Orientadora
- **Formación Profesional**
- Programa de **Integración** Escolar
- Docentes, Asistentes de la **educación** y Profesionales.



Beneficios

- Programa de integración escolar.
- Jornada escolar completa en prebásica.
- Aprendizaje del idioma inglés desde prebásica.
- Asistentes de aula desde prekinder a 4° básico.
- Programa de salud escolar.
- Plan de nivelación de aprendizajes.
- Salidas pedagógicas para todos los niveles.
- Postulación a becas. e inscripción para rendir PAES.
- Programa PACE con Universidad de Valparaíso.
- Convenios con entidades de educación superior.
- Cobertura del 100% de los estudiantes para realizar la práctica profesional.
- Transporte escolar municipal.
- Aporte de útiles escolares para el 100% de los estudiantes.
- Acompañamiento y seguimiento de dupla Psicossocial

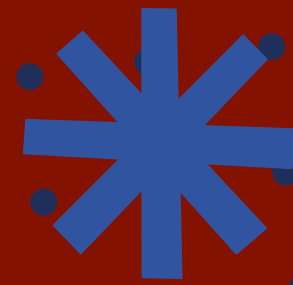

Detalle de ingresos y subvenciones

Subvención JEC (Jornada Escolar Completa)

Subvención SEP

Subvención PIE

Subvención Mantenimiento

Subvención Pro retención



Somos una Comunidad Educativa de encuentro y crecimiento

Resultados Académicos

Educación Básica

CURSOS	NT1	NT2	1° A	2° A	3° A	4° A	5° A	6° A	6° B	7° A	7° B	8° A	8° B
Matrícula Inicial	6	6	19	25	25	25	31	23	24	22	21	25	24
Matrícula Final	3	6	18	22	25	23	29	20	24	22	21	23	24
Promovidos	3	6	16	22	25	23	28	20	24	21	20	23	24
Reprobados	0	0	2	0	0	0	1	0	0	1	1	0	0

Educación Media

CURSOS	1° MA	1° MB	2° MA	2° MB	3° MA	3° MB	4° MA	4° MB	TOTAL	%
Matrícula Inicial	25	20	25	25	9	11	14	8	413	-
Matrícula Final	22	18	24	18	8	11	14	7	382	100
Promovidos	19	16	24	18	8	10	14	7	371	97
Reprobados	3	2	0	0	0	1	0	0	11	3



Somos una Comunidad Educativa de encuentro y crecimiento

Prácticas Profesionales

Administración

14 Estudiantes Egresados

13 Realizaron su práctica

Exp. Minera

7 Estudiantes Egresados

3 Realizaron su práctica



Resultados Académicos SIMCE



Somos una Comunidad Educativa de encuentro y crecimiento

Talleres y actividades extracurriculares

- Talleres comunales de : canto, baile, teatro y pintura
- Taller de cheerleaders.
- Talleres IND. de: tenis de mesa voleibol, psicomotricidad
- **Taller de básquetbol.**
- Taller de Banda.
- Taller de ajedrez.
- Explora conicyt .
- **Taller de robótica.**
- Taller de reciclaje.
- Talleres de ciencias y **experimentación.**
- Academias Microsoft.



Desafíos 2024

- Consolidar y preservar el sentimiento de pertenencia en toda la comunidad educativa.
- Continuar participando de manera activa en microcentros y redes de trabajo **pedagógico**
- Utilizar la plataforma 'Mi Aula' en todos los niveles educativos.
- Enriquecer el trabajo colaborativo de docentes y estudiantes.
- Promover oportunidades de autocuidado en la comunidad educativa.
- **Acompañamiento** al aula para brindar los apoyos necesario a los docentes.
- Realizar plan de acompañamiento a estudiantes promovidos mediante consejos deliberativos y repitentes 2023.
- Reactivar aprendizajes promoviendo la evaluación formativa y la diversificación de la enseñanza.
- Realizar consejos de evaluación de los equipos de aula trimestralmente.





GRACIAS POR SU **ATENCIÓN**



Somos una Comunidad Educativa de encuentro y crecimiento